

**T.C.
SULTANBEYLİ KAYMAKAMLIĞI
İLÇE MİLLİ EĞİTİM MÜDÜRLÜĞÜ
6331 SAYILI İŞ SAĞLIĞI VE GÜVENLİĞİ KANUNUNA GÖRE OKULLARDA YAPILACAK ÇALIŞMALAR**

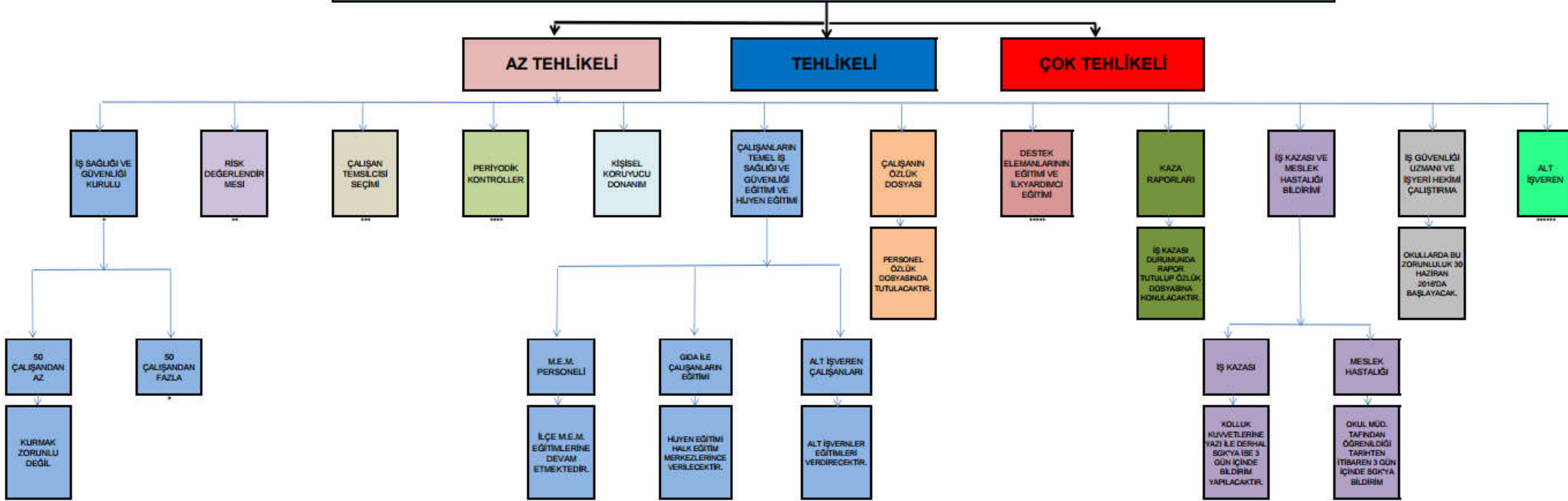

* İSG KURULU	** RISK DEĞERLENDİRMESİ	*** ÇALIŞAN TEMSİLCİSİNİN SEÇİMİ	****-PERİYODİK KONTROLLER	*****DESTEK ELEMANLARININ VE İLKYARDIMCININ EĞİTİMİ	***** ALT İŞVEREN
<p>Kurul Üyeleri</p> <ol style="list-style-type: none"> Okul Müdürü-Başkan Varsa İş Güvenliği Uzmanı Varsa İşyeri Hekimi Personelden sorumlu Müdür Yardımcısı Varsa Sivil Savunma Uzmanı Çalışan Temsilcisi Varsa Teknisyen Varsa Fizik, Kimya, Biyoloji öğretmeni <p>Toplanma Süresi</p> <p>Ayda bir toplantı yapar.</p> <p>Kurul karar verirse toplantı süresi 3 aya çıkarılabilir.</p> <p>Kurulun Çalışma usulleri</p> <p>İlçe Millî Eğitim Müdürlüğünün</p> <p>İş Sağlığı ve Güvenliği İç Yönergesinin 5/7 Maddesi</p> <p>İlçe Millî Eğitim Müdürlüğünün</p> <p>İş Sağlığı ve Güvenliği İç Yönergesinin 5/6 Maddesi</p>	<p>Risk Değerlendirme Ekipleri</p> <ol style="list-style-type: none"> Okul Müdürü-Başkan Varsa İş Güvenliği Uzmanı Varsa İşyeri Hekimi Çalışan Temsilcisi Varsa Fizik, Kimya, Biyoloji öğretmeni Varsa teknoloji Tasarım öğretmenlerinde Okuldaki her bir birimi (Atölye Laboratuvarı gibi) temsil edecek bir öğretmen Destek elemanları <p>Risk Değerlendirmesi Gereken Durumlar</p> <p>İlçe Millî Eğitim Müdürlüğünün</p> <p>İş Sağlığı ve Güvenliği İç Yönergesinin 5. Maddesi</p> <p>Risk Değerlendirme Süreçleri</p> <p>İlçe Millî Eğitim Müdürlüğünün</p> <p>İş Sağlığı ve Güvenliği İç Yönergesinin 5. Maddesi</p>	<p>İşyerinde En fazla Üyeye sahip Sendika Temsilcisi atanır.</p> <p>Yoksa Sandık kurulur ve adaylar arasından seçilme belirlenir.</p> <p>Seçim için zaman ve ortam yoksa İşveren(okul müdürü) tarafından atanır.</p>	<ol style="list-style-type: none"> Elektrik tesisatı, topraklama tesisatı değiştiren elemanlarda 6 ayda bir, sabit tesislerde yılda bir Paratoner (yılda bir defa) Kompresörler (yılda bir defa) Basınçlı kaplar (yılda bir defa), Buhar ve sıcak su kazanları (yılda bir defa), Hidroforlar (yılda bir defa), Forklift (üç ayda bir defa) Diğer kaldırma araçları (Asar) Yangın tüpleri (Altı ayda bir defa kontrol) Köpük tüpü yangın tüpleri yılda bir defa boşaltılıp yeniden doldurulacak Motopomplar (Yılda bir) Diğer iş ekipmanlarının mevzuatın öngördüğü periyodik kontrollerinin yapılması veya yaptırılması sağlanır 	<p>Her 50 çalışan için</p> <ol style="list-style-type: none"> Tahliye Koruma Arama <p>Konularında 1 çalışan İş Güvenliği Uzmanları tarafından ayrıca eğitilecektir.</p> <p>Her 20 çalışan için 1 çalışan İlkyardımcı Sağlık Bakanlığınca yeterliliği tespit edilip yetkilendirilmiş kurum ve kuruluşlar tarafından eğitilecektir.</p>	<ol style="list-style-type: none"> Çalışanların eğitimi Alt İşverence verilecektir. Hüyen Eğitimleri Alt İşverence Halk Eğitim Merkezleri aracılığıyla verilecektir. SOK Bildirimi Alt İşverence Yapılacak Okul Müdürü (Asıl İşveren) takip edecektir Ücretleri Alt İşveren ödeyecek Okul Müdürü (Asıl İşveren) takip edecektir İşe Giriş Raporu Alt İşverence alınacak Okul Müdürü (Asıl İşveren) takip edecektir İş kazası ve meslek hastalıklarının bildirimi Alt İşverence yapılacak Okul Müdürü (Asıl İşveren) takip edecektir

Selçuk SEFER

İlçe İSG Uzmanı

Yaşar ÇAĞLAR

İşveren/İlçe Millî Eğitim Müdürü